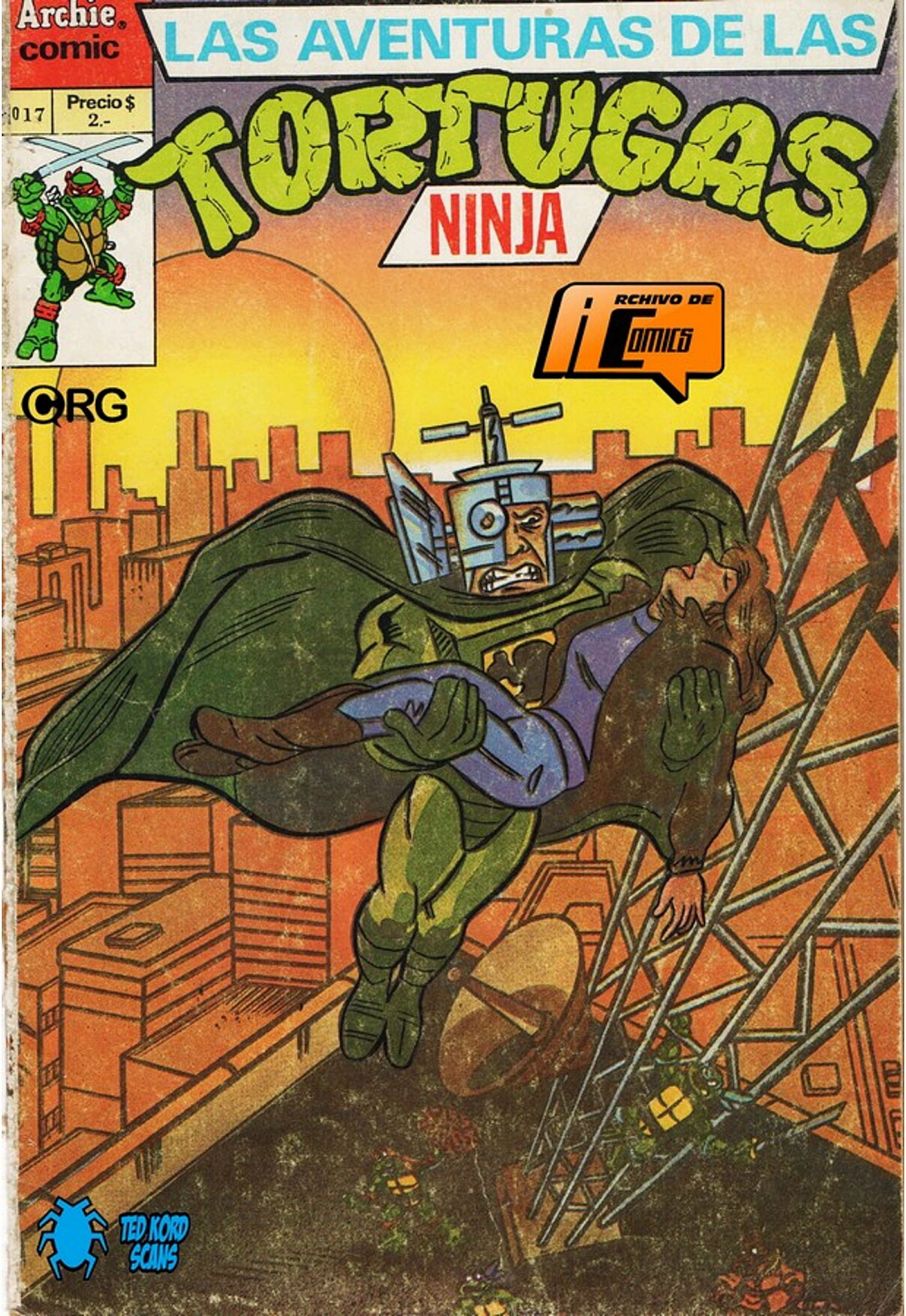
Archie comic
LAS AVENTURAS DE LAS
TORTUGAS
NINJA
017
Precio $ 2.-
ARCHIVO DE COMICS
©RG
TED KORD SCANS

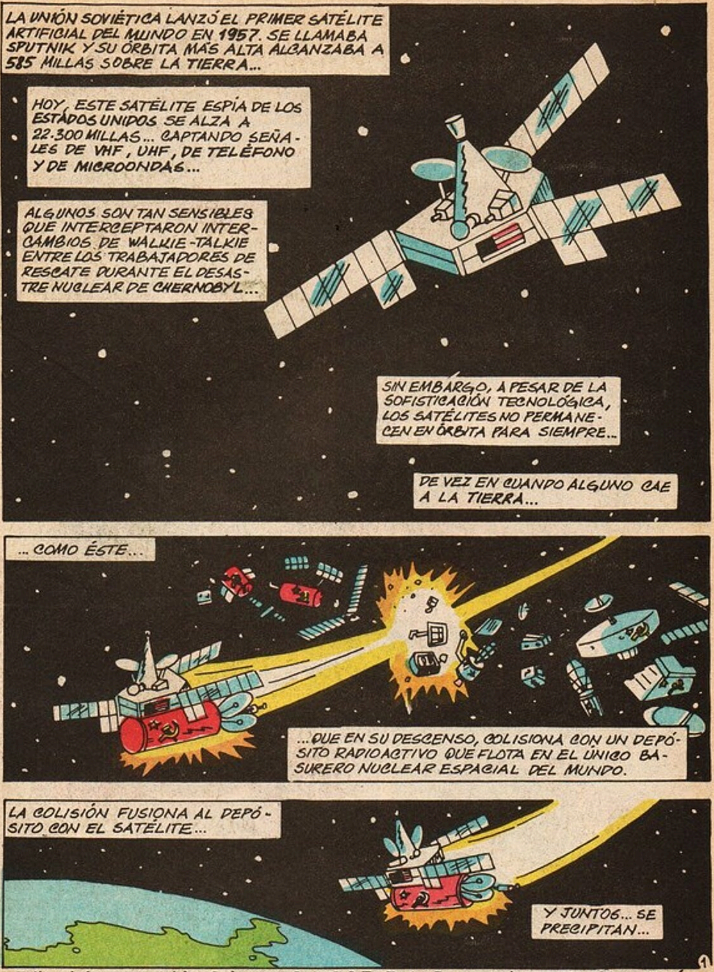

Editorial responsable: Sylvapen S.A.C.I.F. Ruta Panamericana Km 38,6, Garín. Distribuidor Capital Federal: RUBBO. Garay 4228, Cap. Fed. Distribuidor Interior:Distribuidora RIO CUARTO. California 2587, Río Cuarto. Impreso en BLONDATEX. Av. Pte. Perón (Av. 64) 5491. San Martín, Bs.As.

20 de mayo de 1992

REALMENTE QUEMA...
REALMENTE ME QUEMA...
KLUNK!
¿...EH?
SHOOOM!
FZZT!
FZZT!
FZZT!

¡...HACIA LA TIERRA...!
LOS CIENTÍFICOS CONTINÚAN SIN SABER EXACTAMENTE CUÁNDO O DÓNDE CAERÁ EL SATÉLITE.
TAMBIÉN HOY, SE DIÓ A CONOCER UN INFORME ESTABLECIENDO QUE EL NUEVO AGUJERO DE OZONO SOBRE EL POLO NORTE SE HA EXTENDIDO HACIA EL SUR...
¡ES SUFICIENTE! ¡YA ES SUFICIENTE!
¡NO LO SOPORTO MÁS!
YANK!
¡NO SOPORTO OÍR LO QUE LE HEMOS HECHO AL MUNDO!
SLAM!

LAS AVENTURAS DE LAS
TORTUGAS
NINJA
EL LADRÓN
CYBER PUNK
LO QUE DEBA SER, SERÁ.
4

LO QUE DEBA SER...
¡...SERÁ...!
FWOOOSH!

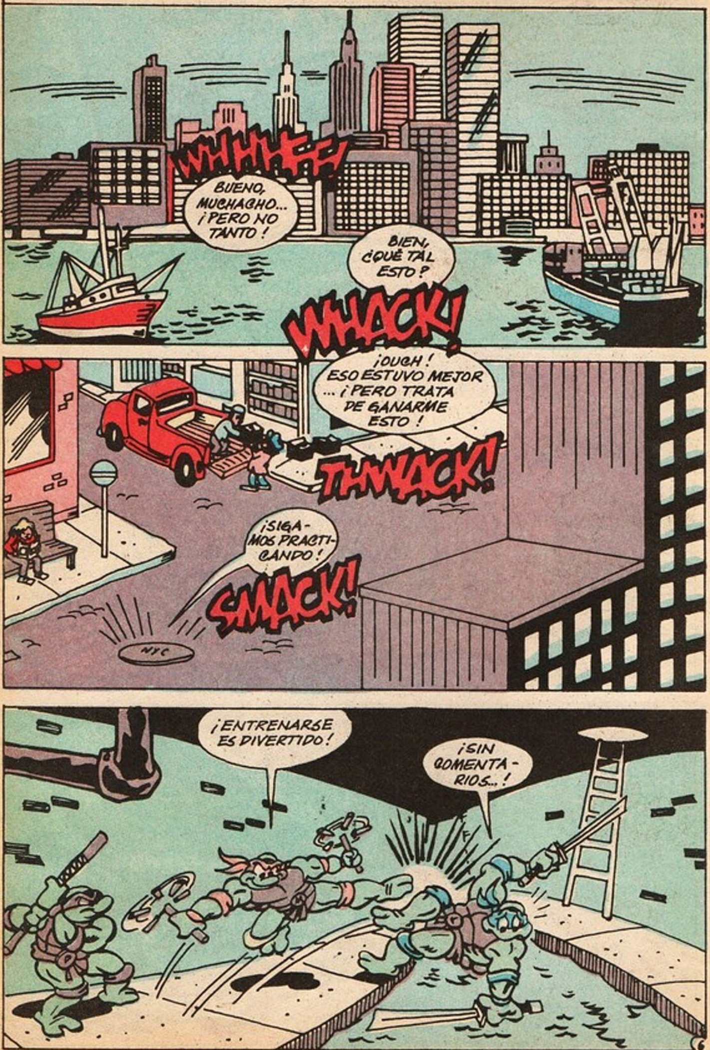
WHHHFF!
BUENO, MUCHACHO... ¡PERO NO TANTO!
BIEN, ¿QUÉ TAL ESTO?
WHACK!
¡OUCH! ESO ESTUVO MEJOR ...¡PERO TRATA DE GANARME ESTO!
THWACK!
¡SIGAMOS PRACTICANDO!
SMACK!
NYC
¡ENTRENARSE ES DIVERTIDO!
¡SIN COMENTARIOS...!

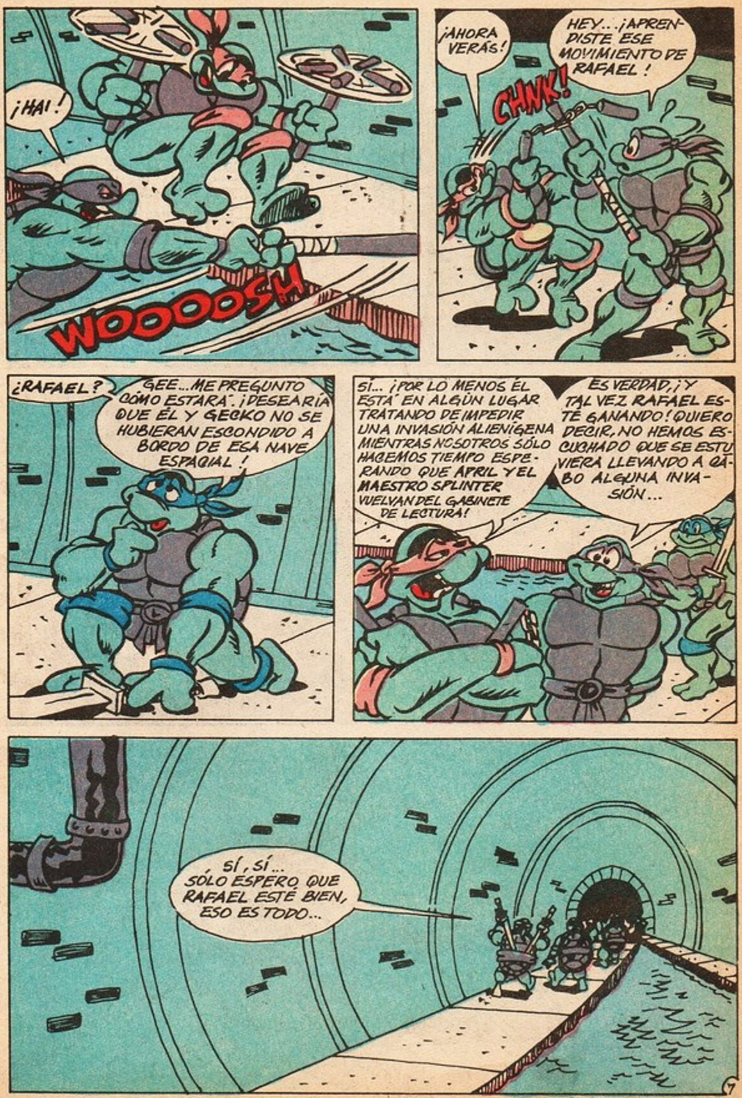

¡HAI!
WOOOOSH
¡AHORA VERÁS!
HEY... ¡APRENDISTE ESE MOVIMIENTO DE RAFAEL!
CHNK!
¿RAFAEL?
GEE... ME PREGUNTO CÓMO ESTARÁ. ¡DESEARÍA QUE ÉL Y GECKO NO SE HUBIERAN ESCONDIDO A BORDO DE ESA NAVE ESPACIAL!
SÍ... ¡POR LO MENOS ÉL ESTÁ EN ALGÚN LUGAR TRATANDO DE IMPEDIR UNA INVASIÓN ALIENÍGENA MIENTRAS NOSOTROS SÓLO HACEMOS TIEMPO ESPERANDO QUE APRIL Y EL MAESTRO SPLINTER VUELVAN DEL GABINETE DE LECTURA!
ES VERDAD, ¡Y TAL VEZ RAFAEL ESTÉ GANANDO! QUIERO DECIR, NO HEMOS ESCUCHADO QUE SE ESTUVIERA LLEVANDO A CABO ALGUNA INVASIÓN...
SÍ, SÍ... SÓLO ESPERO QUE RAFAEL ESTÉ BIEN, ESO ES TODO...

ES EXTRAÑO... NO PUEDO HACER CONTACTO PSÍQUICO CON RAFAEL...
ME PREGUNTO SI... NO. TAL VEZ SALIÓ DEL PLANETA OTRA VEZ. HMMM ... NO DEBERÍA PREOCUPARME... ÉL TIENE TANTOS RECURSOS COMO TEMPERAMENTO... Y ADEMÁS... HAY OTROS PROBLEMAS POR AQUÍ...
APRIL... EL SOL ANUNCIA UN NUEVO DÍA. CREO QUE ES HORA DE IRNOS...
SÓLO NECESITO UNO O DOS MINUTOS MÁS, MAESTRO SPLINTER, Y TERMINO...
CLICK!
¿EH? ESE RUIDO...
¡MALCOLM!
¡APRIL! ¡APRIL O'NEIL!
¡VOLVISTE! ¡VIVA! DESPUÉS DE QUE FUISTE SECUESTRADA INVESTIGANDO LA HISTORIA DE CHICO MENDES PENSAMOS... BUENO, ¡NO SABÍAMOS QUÉ PENSAR...!

BUENO, AHORA ESTOY BIEN... PERO TUVE UNA BUENA AVENTURA ¡EN REALIDAD, ESTABA TRABAJANDO EN UNA HISTORIA...!
¿...NO SABES SI PASÓ ALGO EXTRAÑO EN EL CIELO... O EN EL ESPACIO CERCANO?
VEAMOS... BUENO, ESE SATÉLITE ESPÍA FINALMENTE CAYÓ A LA TIERRA. CASI DESTRUYÓ UNA CABAÑA VACÍA...
HAY MALAS NOTICIAS SOBRE LA CAPA DE OZONO... ESO ES LO QUE ESTÁ PASANDO. ¿TIENE ALGO QUE VER CON TU HISTORIA?
MÁS O MENOS... PERO NO ESTOY INVESTIGANDO NI EL OZONO NI LOS SATÉLITES...
BIEN. HEY, ¡DEJEMOS DE HABLAR DE NOTICIAS...!
¡ES FABULOSO SABER QUE ESTÁS BIEN!
GRACIAS, MALCOLM. TE LLAMARÉ PRONTO.
HASTA ENTONCES, APRIL.
¡CREO QUE ES HORA DE IRNOS...!
YA LO SÉ, YA LO SÉ... DÉJAME SALVAR LO QUE HE ESCRITO.

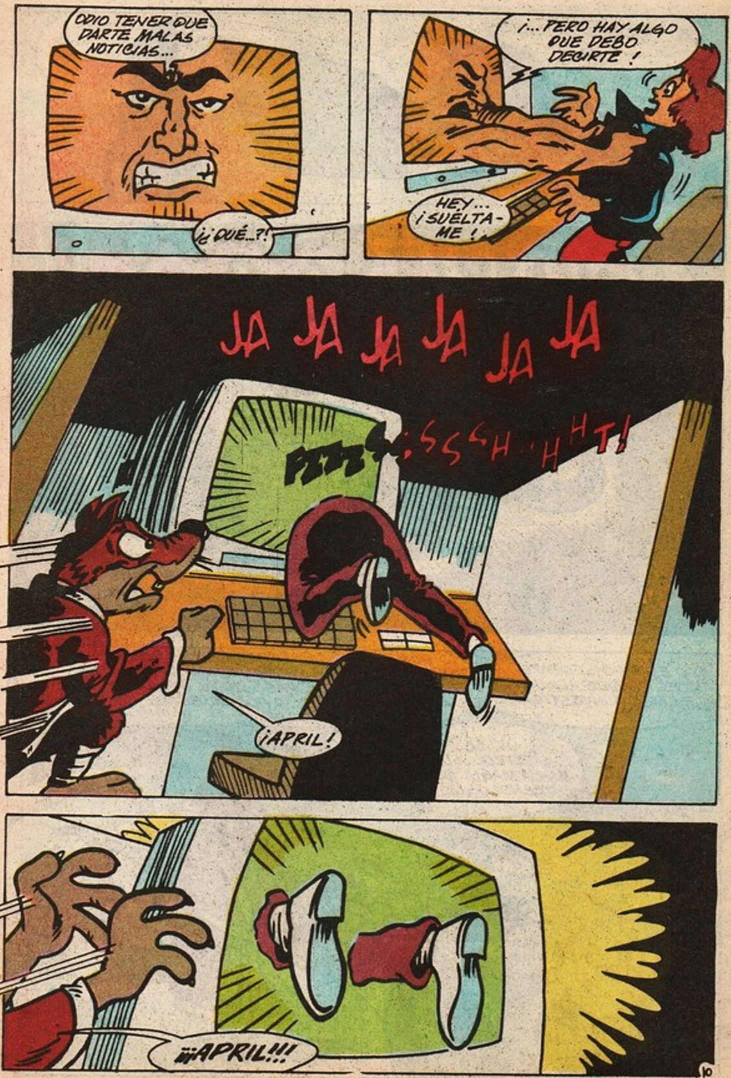
ODIO TENER QUE DARTE MALAS NOTICIAS...
¡¿QUÉ...?!
¡... PERO HAY ALGO QUE DEBO DECIRTE!
HEY... ¡SUÉLTAME!
JA JA JA JA JA JA
FZZZ... SSSHHHT!
¡APRIL!
¡¡¡APRIL!!!

¿A-APRIL...?
BA-BOOM!
ESO ES TODO... ESCAPÉ ANTES DE QUE ALGUIEN LLEGARA A INVESTIGAR...
DONATELLO... ESPERO QUE TUS CONOCIMIENTOS TECNOLÓGICOS NOS PUEDAN BRINDAR ALGUNAS RESPUESTAS A LO QUE PASÓ... O AL MENOS NOS DÉ ALGUNAS PISTAS... O NOS MUESTRE UN CAMINO A SEGUIR...
NO SÉ, MAESTRO... SUENA MÁS A MAGIA QUE A TECNOLOGÍA...
!
11

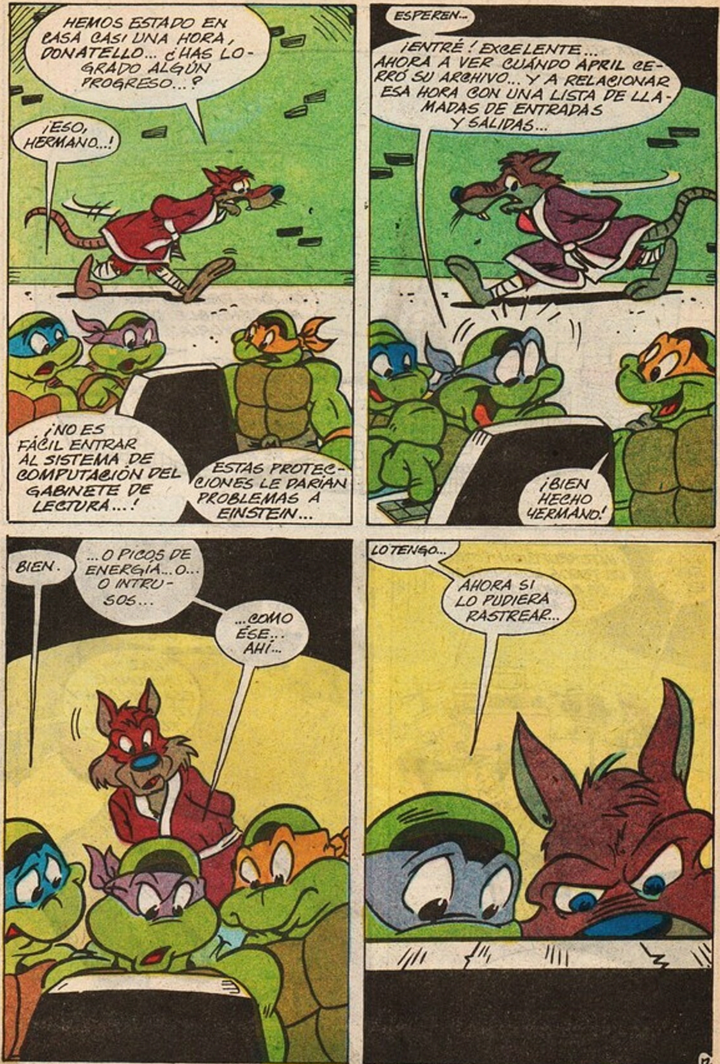
HEMOS ESTADO EN CASA CASI UNA HORA, DONATELLO... ¿HAS LOGRADO ALGÚN PROGRESO...?
¡ESO, HERMANO...!
¡NO ES FÁCIL ENTRAR AL SISTEMA DE COMPUTACIÓN DEL GABINETE DE LECTURA...!
ESTAS PROTECCIONES LE DARIAN PROBLEMAS A EINSTEIN...
ESPEREN...
¡ENTRÉ! EXCELENTE... AHORA A VER CUÁNDO APRIL CERRÓ SU ARCHIVO... Y A RELACIONAR ESA HORA CON UNA LISTA DE LLAMADAS DE ENTRADAS Y SALIDAS...
¡BIEN HECHO HERMANO!
BIEN.
...O PICOS DE ENERGÍA... O... O INTRUSOS...
...COMO ÉSE... AHÍ...
LO TENGO...
AHORA SI LO PUDIERA RASTREAR...

"...HASTA SU ORIGEN."
¡¿POR QUÉ?! ¿POR QUÉ YO? NO ENTIENDO...
PORQUE... ERES UNA PERIODISTA... QUE RESULTA SER MÁS SENSIBLE QUE LA MAYORÍA...
TE NECESITO PARA GRABAR MI HISTORIA... ¡TE NECESITO PARA MOSTRARLE AL MUNDO PORQUÉ HARÉ LO QUE ESTOY A PUNTO DE HACER...!
¿Y ESO ES...?
¡INTERRUPCIÓN TOTAL DE TODOS LOS SISTEMAS DE COMUNICACIÓN DEL MUNDO...!
DE TODO... TELÉFONOS, RADIOS, COMPUTADORAS, SATELITES MILITARES, TELEVISIÓN MUSICAL... ¡TODO!
PERO... ¿PERO POR QUÉ?
¡¿POR QUÉ?!
HAZ FUNCIONAR ESA CÁMARA Y TE MOSTRARÉ POR QUÉ...
13

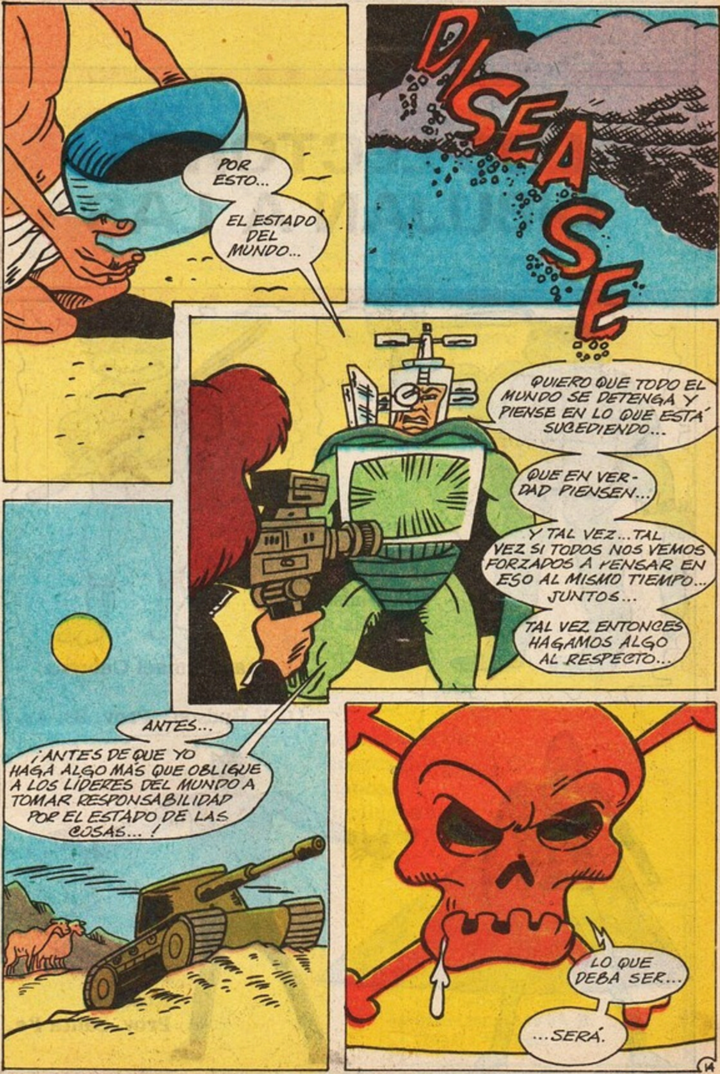

POR ESTO...
EL ESTADO DEL MUNDO...
DISEASE
QUIERO QUE TODO EL MUNDO SE DETENGA Y PIENSE EN LO QUE ESTÁ SUCEDIENDO...
QUE EN VERDAD PIENSEN...
Y TAL VEZ... TAL VEZ SI TODOS NOS VEMOS FORZADOS A PENSAR EN ESO AL MISMO TIEMPO... JUNTOS...
TAL VEZ ENTONCES HAGAMOS ALGO AL RESPECTO...
ANTES...
¡ANTES DE QUE YO HAGA ALGO MÁS QUE OBLIGUE A LOS LÍDERES DEL MUNDO A TOMAR RESPONSABILIDAD POR EL ESTADO DE LAS COSAS...!
LO QUE DEBA SER...
...SERÁ.

¿ALGO MÁS? ¿COMO QUÉ?
COMO PONER TODOS LOS DESPERDICIOS NUCLEARES EN MI CUERPO Y SOLTARLOS EN LOS CAMPOS DE PETRÓLEO MUNDIALES...
...IRRADIÁNDOLOS... CONTAMINÁNDOLOS TANTO QUE LA PRODUCCIÓN DE PETRÓLEO TENDRÍA QUE CESAR...
Y SIN PETRÓLEO... ¡EL MUNDO SE DETENDRÍA...!
PERO... ¡PERO DEPENDEMOS DEL PETRÓLEO!... ¡LO NECESITAMOS PARA CALENTAR NUESTRAS CASAS Y HOSPITALES! LA GENTE SUFRIRÁ... ¡LA GENTE MORIRÁ SIN ÉL...!
¡SÉ LO QUE ESTÁ DICIENDO... PERO LO QUE PRETENDE ES DEMASIADO EXTREMO! ¡ES... ES UNA LOCURA!
¡¿LOCURA?!
¡ES PORQUE YO SOY LOCO Y NO VOY A SEGUIR AGUANTANDO MÁS!

KER-RAAAAAAASH!
¡SÍ, BIEN, NOSOTROS TAMPOCO!
¿EH?
¡EXCELENTE!
APRIL... ¿ESTÁS BIEN?
ESTOY BIEN, MAESTRO SPLINTER. ¿PERO CÓMO ME ENCONTRARON...?
DONATELLO, EL CEREBRO TECNOLÓGICO. DE ALGUNA MANERA RASTREÓ EL PULSO ELECTROMAGNÉTICO CON EL QUE TÚ Y TU COMPAÑERO LLEGARON AQUÍ...

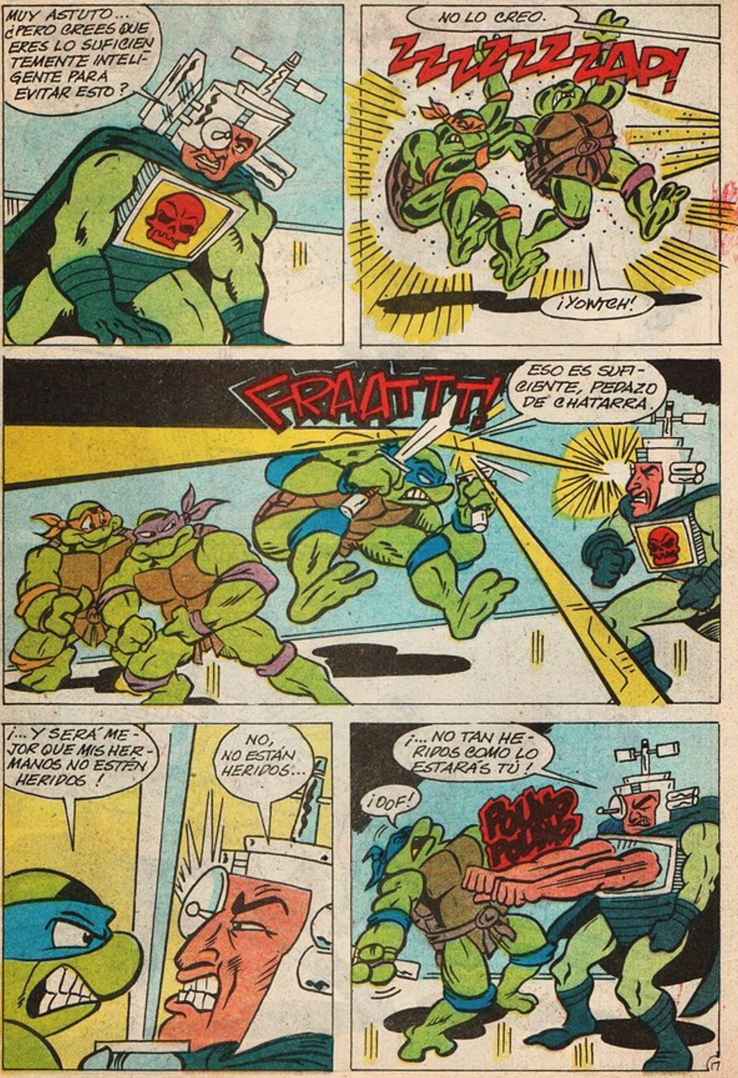
MUY ASTUTO... ¿PERO CREES QUE ERES LO SUFICIENTEMENTE INTELIGENTE PARA EVITAR ESTO?
NO LO CREO.
ZZZZZZZZAP!
¡YOWTCH!
FRAATTT!
ESO ES SUFICIENTE, PEDAZO DE CHATARRA.
¡... Y SERÁ MEJOR QUE MIS HERMANOS NO ESTÉN HERIDOS!
NO, NO ESTÁN HERIDOS...
¡... NO TAN HERIDOS COMO LO ESTARÁS TÚ!
¡DOF!

¡HA!
AHORA... ¡ACABEMOS ESTA BATALLA!
SLAM!
SÍ... ACABEMOS...
CRACKLE
FSHT
FSHT
¡...DE UNA VEZ POR TODAS!
¡AAARGH!
SHOOM!
¡MAESTRO!

QUE DIOS...
...TE AYUDE SI DAÑASTE UN SOLO PELO...
...DEL MAESTRO SPLINTER...
¡TE CONVERTIRÉ EN UNA TOSTADORA!
NO, GRACIAS...
TAL VEZ EN OTRA OCASIÓN...
OH, NO. ¡NO LO HARAS!
FZZZZT!
¡DONATELLO...NO!
19

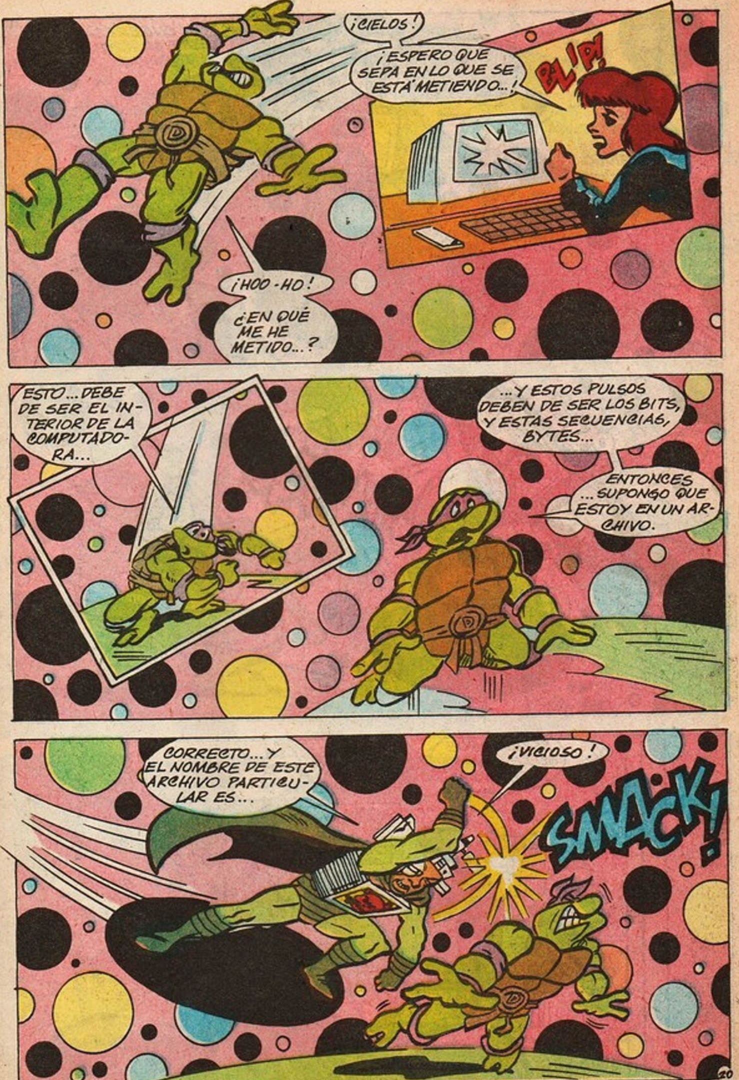

¡CIELOS!
¡ESPERO QUE SEPA EN LO QUE SE ESTÁ METIENDO...!
BLIP!
¡HOO-HO! ¿EN QUÉ ME HE METIDO...?
ESTO... DEBE DE SER EL INTERIOR DE LA COMPUTADORA...
...Y ESTOS PULSOS DEBEN DE SER LOS BITS, Y ESTAS SECUENCIAS, BYTES...
ENTONCES ...SUPONGO QUE ESTOY EN UN ARCHIVO.
CORRECTO... Y EL NOMBRE DE ESTE ARCHIVO PARTICULAR ES...
¡VICIOSO!
SMACK!

ES LA ABREVIATURA DE VID VICIOSO...
...ÉSE ES MI NOMBRE.
...Y ENDEREZAR ESTE MUNDO TORCIDO...
...ES MI JUEGO.
KENNETH, ¿CUÁL ES LA FRECUENCIA?
¡TE DESCUIDASTE, CABEZA DE METAL!
THWAK!
ESPERO QUE NO LE HAYA PASADO NADA.
UM... ¿CÓMO VAMOS A HACER PARA SACARLO DE AHÍ?
OH, YO NO ME PREOCUPARÍA POR ÉL...

¡¡¡ ...ME PREOCUPARÍA POR UDS. MISMOS, TONTOS !!!
KER-RAASH!
¡¡DESTRUCTOR!!
¡EL MALDITO!
¡FUERA DE MI CAMINO, REPTIL!
¡MALDITO!

SLIIIICE!
¡ESTO DEBERÍA CURAR TU DOLOR DE CABEZA, MUCHACHO!
¡...Y ESTO DEBERÍA CAUSÁRTELO!
RAP RAP
RAP RAP!
¡RÁPIDO!... ¡QUE ALGUIEN ALEJE AL DESTRUCTOR DE LA COMPUTADORA...!

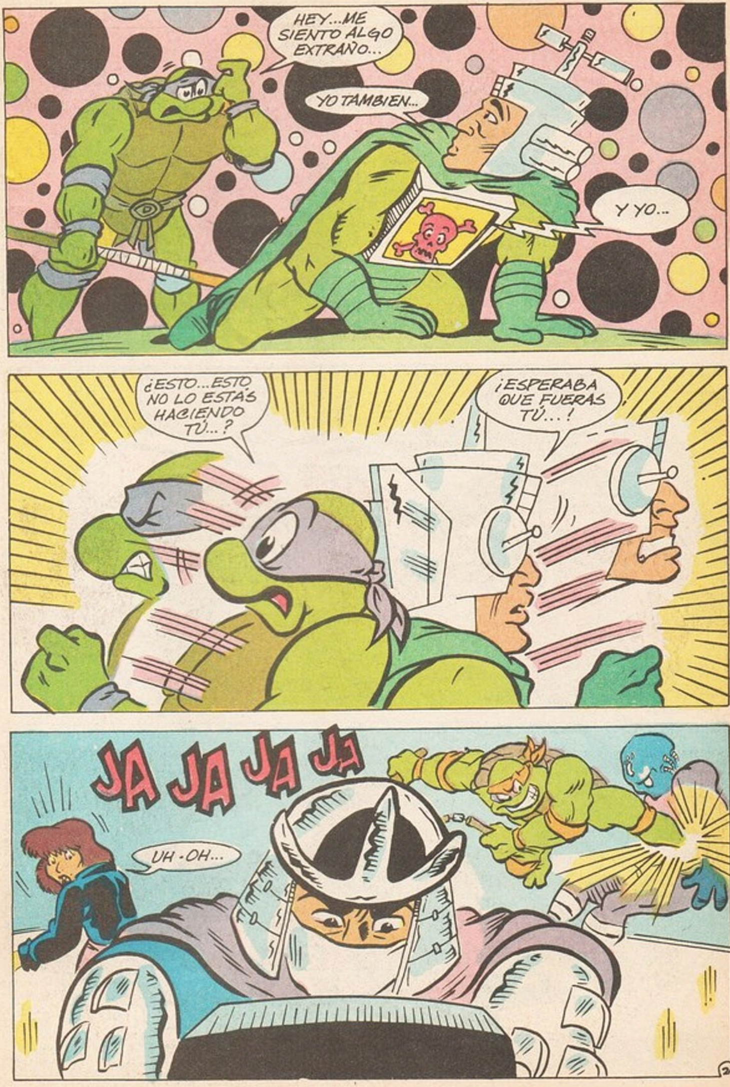
HEY...ME SIENTO ALGO EXTRAÑO...
YO TAMBIEN...
Y YO...
¿ESTO...ESTO NO LO ESTÁS HACIENDO TÚ...?
¡ESPERABA QUE FUERAS TÚ...!
JA JA JA JA
UH-OH...

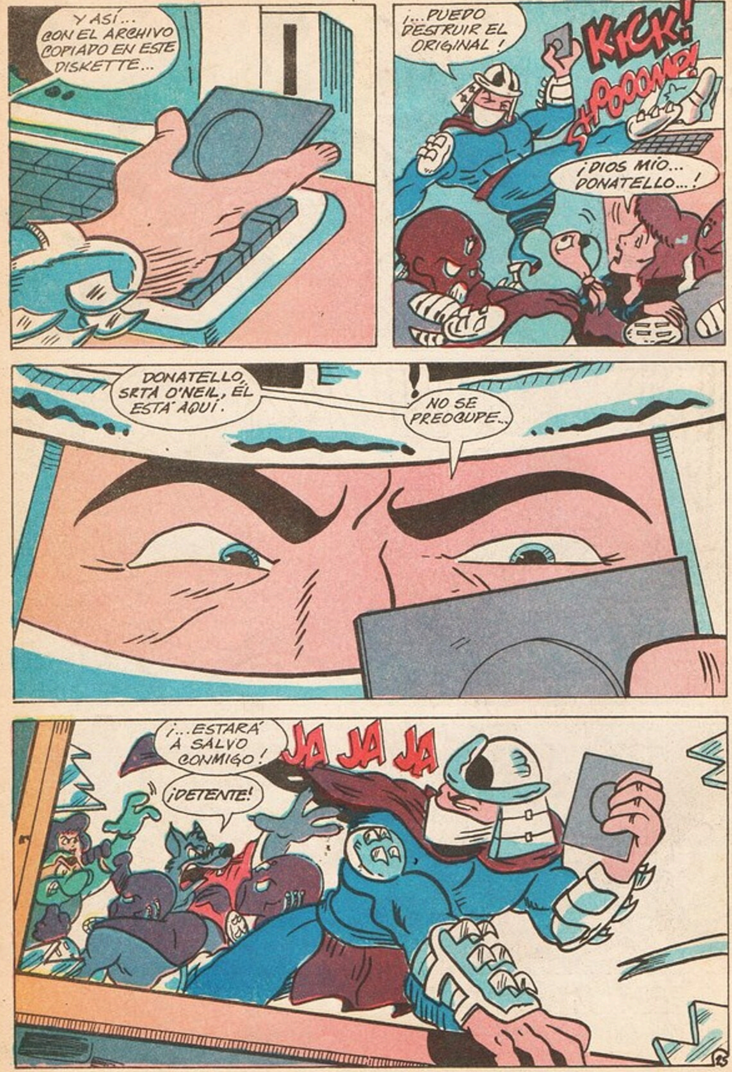

Y ASÍ... CON EL ARCHIVO COPIADO EN ESTE DISKETTE...
¡...PUEDO DESTRUIR EL ORIGINAL!
KICK!
SHPOOOMP!
¡DIOS MIO... DONATELLO...!
DONATELLO, SRTA O'NEIL, ÉL ESTÁ AQUÍ.
NO SE PREOCUPE...
¡...ESTARÁ A SALVO CONMIGO!
JA JA JA
¡DETENTE!

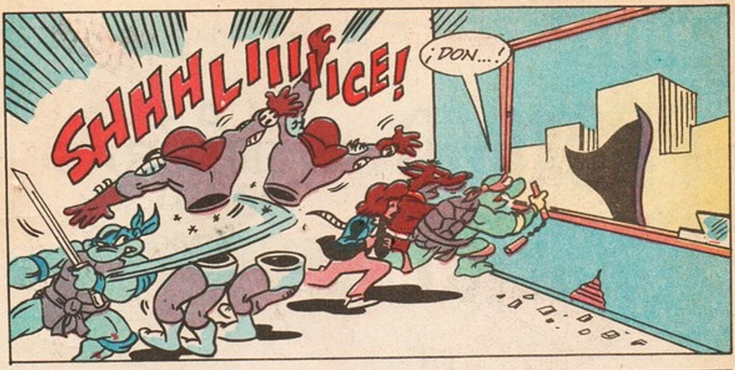

EN EL PRÓXIMO CAPÍTULO: TRAMPA PARA RATAS

EN EL PRÓXIMO NÚMERO

LAS AVENTURAS DE LAS TORTUGAS NINJA

EN

TRAMPA PARA RATAS

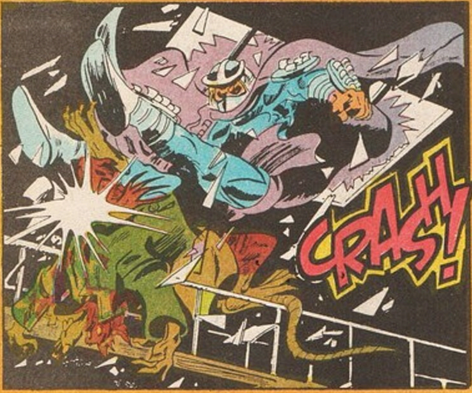

Hay un edificio en Chinatown. La empresa se llama Acme y fabrica trampas para ratas. Cuidado, Splinter. Tú eres una de ellas. Y allí te están esperando.

aparece el 3 de junio

¿QUIERES MAS COMICS DE TMNT?
EXISTE UN SITIO DONDE PUEDES LEER LOS MEJORES COMICS DE LAS TORTUGAS NINJA EN ESPAÑOL . . .
http://tmntcomics.blogspot.com.ar/
LOS COMICS ORIGINALES DE EDITORIAL MIRAGE.
EASTMAN AND LAIRD'S TEENAGE MUTANT NINJA TURTLES VOLUMEN 1
TEENAGE MUTANT NINJA TURTLES MICRO SERIES
TALES OF THE TEENAGE MUTANT NINJA TURTLES VOLUMEN 1
TEENAGE MUTANT NINJA TURTLES VOLUMEN 2
TMNT TEENAGE MUTANT NINJA TURTLES VOLUMEN 4
TODOS SUS VOLUMENES!
LOS NUEVOS DE IDW MAS OTRAS ADAPTACIONES
TEENAGE MUTANT NINJA TURTLES IDW PUBLISHING
LAS AVENTURAS DE LAS TORTUGAS NINJA
TMNT COMICS BASADOS DE LA PELICULA
ADEMAS DE COMPARTIR LA TRADUCCION EN EXCLUSIVA DEL FAN COMIC DE ROSS CAMPBELL . . .
teenage mutant ninja turtles secrets of the ooze

ARCHIVO DE COMICS

TRADUCCIONES, MAQUETAS Y ESCANEOS DE COMICS INEDITOS EN LA WEB.

BUSCALAS A TODAS EN...

archivo-de-comics.blogspot.com

SI QUERES COLABORAR CON ALGUN COMIC INEDITO, MANDANOS UN MAIL A: archivodecomicsblog@gmail.com

¿te gustan los cómics?
CRG
http://www.comicrel.tk
http://comicrel.nocillatv.com/foro.php